

ASENDIPLAAN
M 1 : 50 000

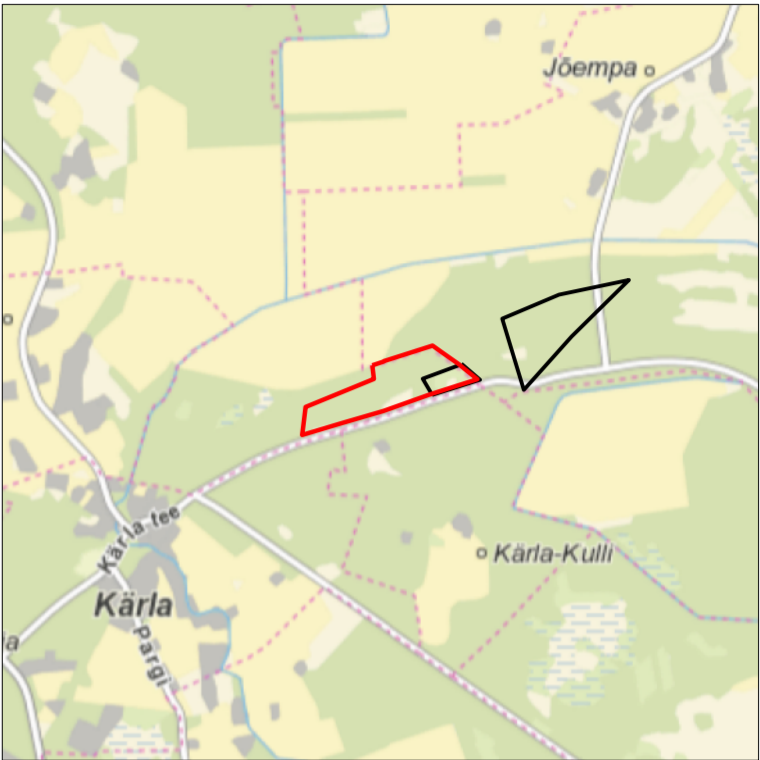

Kaardilehed nr 5142 Kihelkonna, 5231 Kuressaare

Uuringuruumi piiripunktide
koordinaadid

Nr	X	Y
1	6 468 292,22	399 522,30
2	6 468 316,63	399 596,68
3	6 468 320,72	399 599,43
4	6 468 423,29	399 921,99
5	6 468 382,05	399 978,46
6	6 468 303,32	400 090,64
7	6 468 200,86	400 218,45
8	6 468 099,40	399 899,07
9	6 467 990,68	399 596,31
10	6 467 910,53	399 317,91
11	6 467 831,82	399 058,92
12	6 467 873,67	399 063,92
13	6 468 017,05	399 081,86
14	6 468 202,74	399 532,74

Pindala 26,77 ha

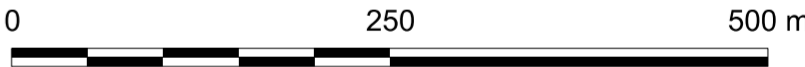

Märkused:

- Koordinaadid L-Est 97 süsteemis, kõrgused EH2000 süsteemis.
- Asendiplaan: Maa-ameti X-GIS kaardirakendus.
- Plaan koostamisel on kasutatud:
 - Maa-ameti väljastatud katastriüksuste piirandmeid (seisuga 02.05.2023);
 - Maa-ameti väljastatud kitsenduste andmeid (seisuga 02.05.2023);
 - Keskonnaregistri Kärle liivamaardla plokide ja mäeeraldiste piirandmeid (seisuga 02.05.2023);
 - Aruanne Saaremaa kruusliiva maardlate otsingulis-hinnangulistest töödest karjäärimajanduse parandamiseks, (Geoloogia Valitsus, 1974, EGF 3285).
- Kasutatud tarkvara: Bentley PowerCivil for Baltics V8i (litsents: 70000661800020).

Objekti nimetus ja aadress Kärle uuringuruum Kärle liivamaardla Saaremaa vald, Saare maakond	Joonise sisu Uuringuruumi teenindusala plaan
Loa omanik Marina Minerals OÜ Tartu mnt 83-806, Tallinn 10115 caspar@minerals.ee	Graafliline lisa 1/1 Mõõtkava 1 : 5000
Coostas OÜ Inseneribüroo STEIGER Männiku tee 104, 11216 Tallinn +372 668 1011, info@steiger.ee	Kuupäev 02.05.2023 Töö nr 23/4382
Kinnitas Helis Pormeister /Allkirjastatud digitaalselt/	

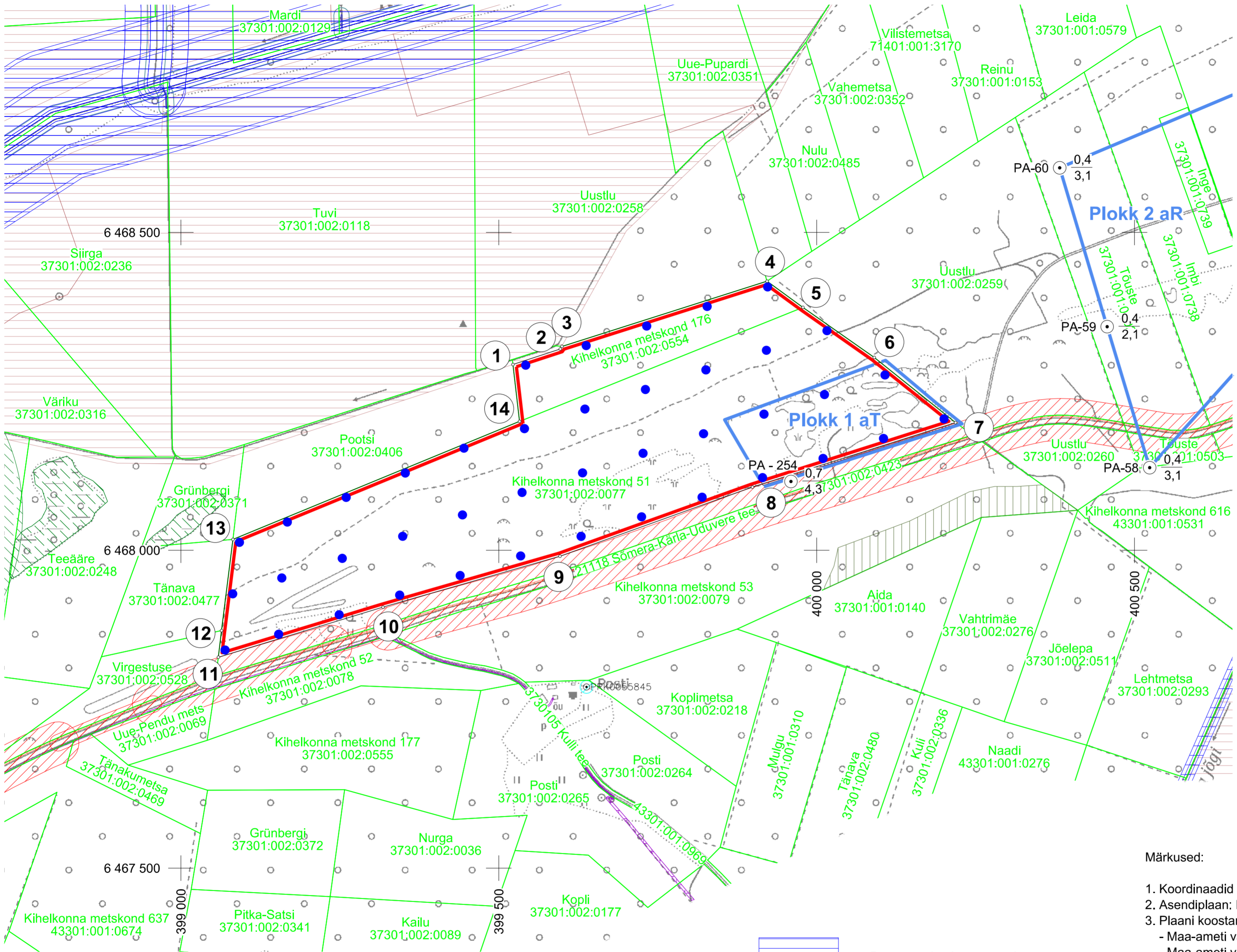

- Uuringuruumi piir, piiripunkt ja piiripunkti number
- Kärle liivamaardla piir (asendiplaanil)
- Ploki piir (aT - aktiivne tarbevaru, aR - aktiivne reservvaru)
- Katastriüksuse nimi, piir ja tunnus
- Kavandatav kaevand/puuraug
- varasema uuringu puuraug

- Ranna või kalda piirangud
- Eesvoolu kaitsevöönd
- Maaparandushoiu piirangud
- III kaitsekategooria alused liigid
- Vääriselupaik
- Tee kaitsevöönd